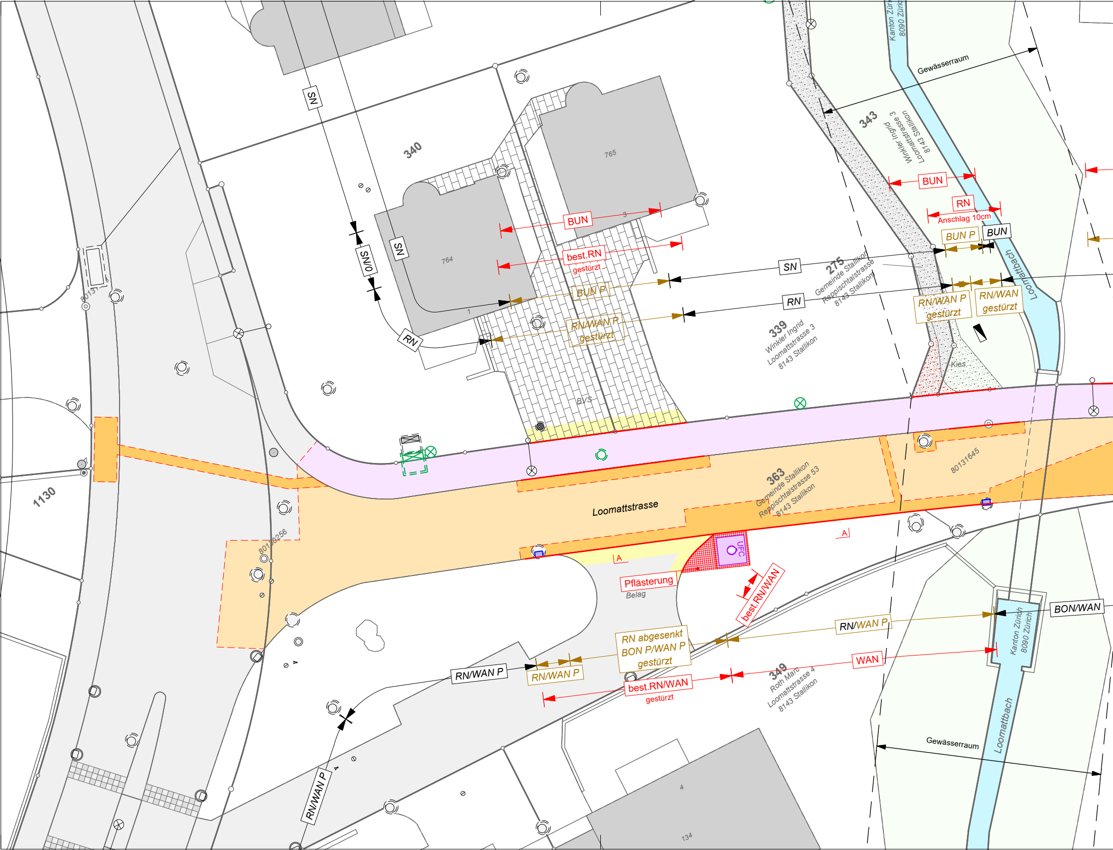
SN
SN/O
SN
340
765
764
3
1
BUN
best.RN
gestürzt
BUN P
RN/WAN P
gestürzt
RN
SN
RN
275
Gemeinde Stallikon
Reppischtalstrasse 53
8143 Stallikon
339
Winkler Ingrid
Loomattstrasse 3
8143 Stallikon
343
Winkler Ingrid
Loomattstrasse 3
8143 Stallikon
Kanton Zürich
8090 Zürich
Gewässerraum
BUN
RN
Anschlag 10cm
BUN P
BUN
RN/WAN P
gestürzt
RN/WAN
gestürzt
Loomattbach
Kies
BVS
1130
80130256
Loomattstrasse
363
Gemeinde Stallikon
Reppischtalstrasse 53
8143 Stallikon
80131645
A
A
UFC
Pflästerung
Belag
best.RN/WAN
RN abgesenkt
BON P/WAN P
gestürzt
RN/WAN P
RN/WAN P
RN/WAN P
BON/WAN
WAN
best.RN/WAN
gestürzt
349
Roth Marc
Loomattstrasse 4
8143 Stallikon
Kanton Zürich
8090 Zürich
Loomattbach
Gewässerraum
RN/WAN P
4
134

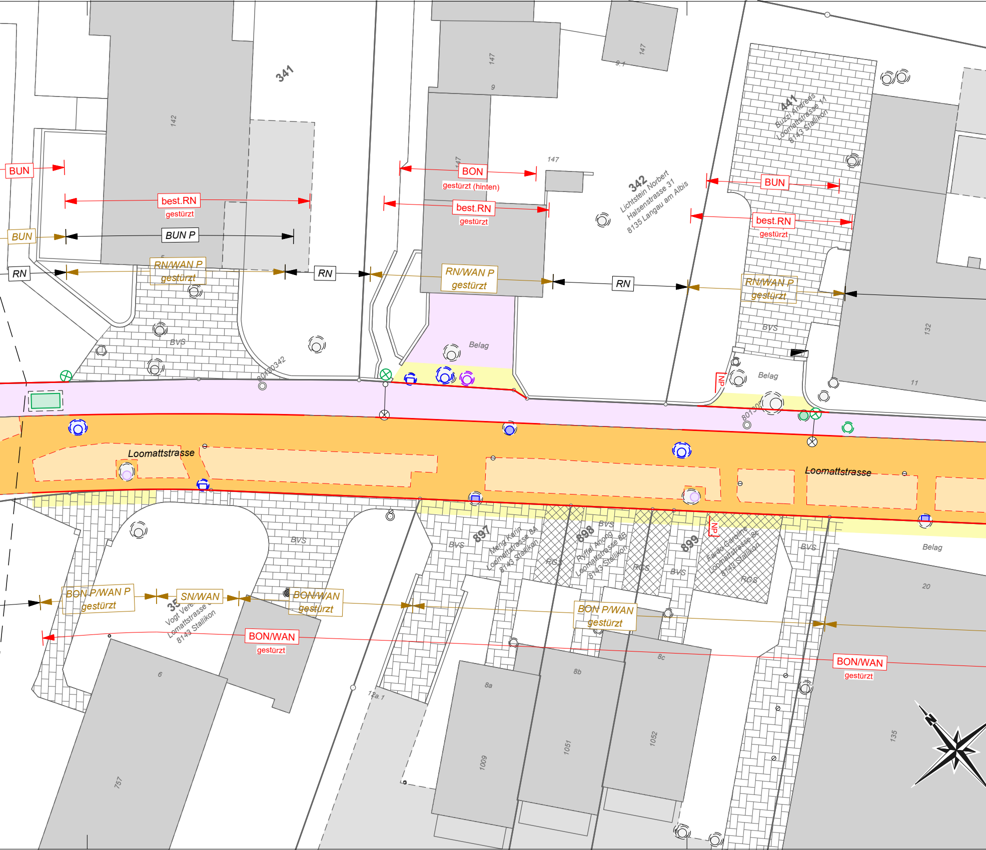
341
142
147
9
147
9.1
147
147
BUN
best.RN
gestürzt
BUN
BUN P
RN
RN/WAN P
gestürzt
RN
BON
gestürzt (hinten)
best.RN
gestürzt
RN/WAN P
gestürzt
RN
342
Lichtstein Norbert
Halsenstrasse 31
8135 Langau am Albis
441
Buzzi Andreas
Loomattstrasse 11
8143 Stallikon
BUN
best.RN
gestürzt
RN/WAN P
gestürzt
BVS
BVS
Belag
Belag
80130342
80130
NP
132
11
Loomattstrasse
Loomattstrasse
BVS
BVS
897
Meng Karin
Loomattstrasse 8A
8143 Stallikon
RGS
898
Ryffel Anong
Loomattstrasse 8B
8143 Stallikon
BVS
RGS
899
Fardo Caroline
Loomattstrasse 8c
8143 Stallikon
RGS
NP
BVS
BVS
Belag
20
BON P/WAN P
gestürzt
SN/WAN
35
Vogt Vere
Lomattstrasse
8143 Stallikon
BON/WAN
gestürzt
BON/WAN
gestürzt
BON P/WAN
gestürzt
BON/WAN
gestürzt
6
757
12a.1
8a
8b
8c
1009
1051
1052
135

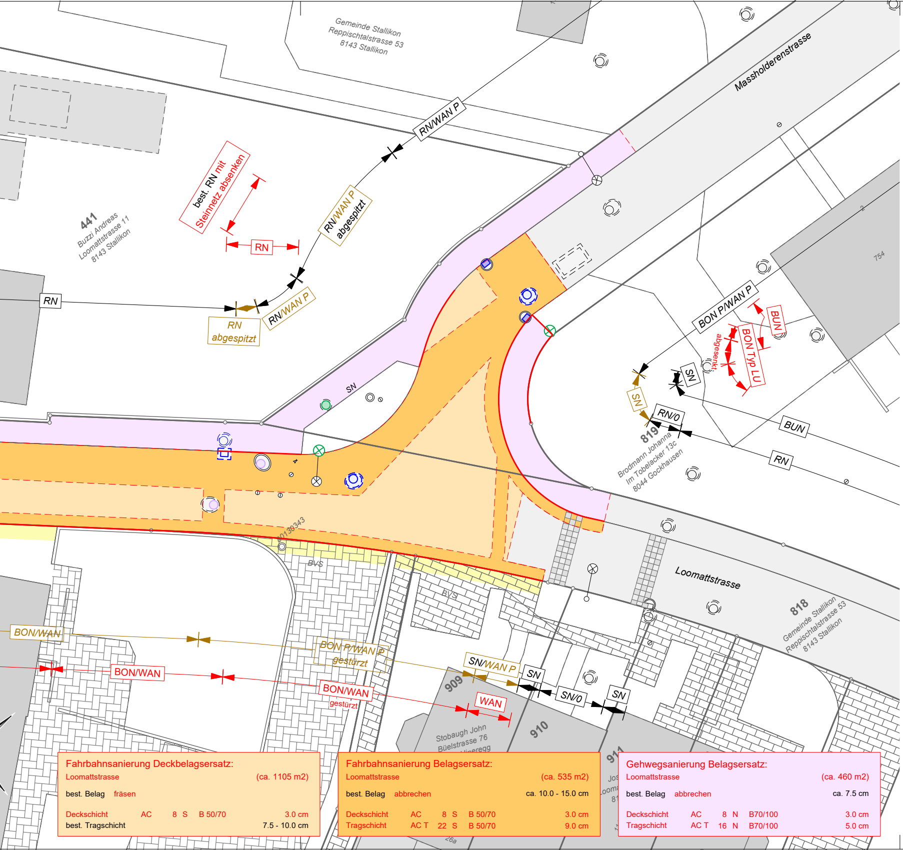
Gemeinde Stallikon
Reppischtalstrasse 53
8143 Stallikon
Massholderenstrasse
RN/WAN P
best. RN mit Steinmetz absenken
RN
441
Buzzi Andreas
Loomattstrasse 11
8143 Stallikon
RN/WAN P abgespitzt
RN
RN abgespitzt
RN/WAN P
SN
2
754
BON P/WAN P
BUN
BON Typ LU
abgesenkt
SN
SN
RN/0
BUN
RN
819
Brodmann Johanna
Im Tobelacker 13c
8044 Gockhausen
30130343
BVS
BVS
Loomattstrasse
818
Gemeinde Stallikon
Reppischtalstrasse 53
8143 Stallikon
BON/WAN
BON P/WAN P gestürzt
SN/WAN P
SN
SN/0
SN
BON/WAN
BON/WAN gestürzt
WAN
909
Stobaugh John
Büelstrasse 76
910
911
26a

Fahrbahnsanierung Deckbelagsersatz:

Loomattstrasse (ca. 1105 m2)

best. Belag fräsen

Deckschicht AC 8 S B 50/70 3.0 cm
best. Tragschicht 7.5 - 10.0 cm

Fahrbahnsanierung Belagsersatz:

Loomattstrasse (ca. 535 m2)

best. Belag abbrechen ca. 10.0 - 15.0 cm

Deckschicht AC 8 S B 50/70 3.0 cm
Tragschicht AC T 22 S B 50/70 9.0 cm

Gehwegsanierung Belagsersatz:

Loomattstrasse (ca. 460 m2)

best. Belag abbrechen ca. 7.5 cm

Deckschicht AC 8 N B70/100 3.0 cm
Tragschicht AC T 16 N B70/100 5.0 cm

Legende

Projekt

🟥 Strasse
🟧 Fahrbahn
🟪 Gehweg
🟨 Anpassung
🟩 Anpassung Grünfläche

Bestehend

— *Kataster*
⬛ *Gebäude*
▨ *Wald*

Randabschlüsse

RN/WAN	Randstein 12-15/25 mit Wasserstein	TBA 652
RN/WAN Anschlag 3cm	Randstein 12-15/25 mit Wasserstein Anschlag 3 cm	TBA 652
RN/WAN gestürzt	Randstein 12-15/25 mit Wasserstein Anschlag 2 cm, gestürzt 2 cm	TBA 652
BUN	Bundstein	TBA 611
BON/WAN	Bord- / Wasserstein Anschlag 4 cm	TBA 613
BON/WAN gestürzt	Bord- / Wasserstein Anschlag 0 cm, gestürzt 4 cm	TBA 613
WAN	best. Randstein 12-15/25 mit Wasserstein neu	TBA 652
best.RN/WAN	*best. Randstein* neu versetzen	
RN/WAN	best. Randstein 12-15/25 mit Wasserstein abbrechen	TBA 652
BUN	Bundstein abbrechen	TBA 611
SN/WAN	*SN 8/25* mit Wasserstein abbrechen	TBA 632
BON/WAN	*Bordstein (gestürzt)* mit Wasserstein abbrechen	TBA 613
BON Typ LU	Bordstein Typ Lu	VIF 732.103

© COPYRIGHT
Das Urheberrecht an dieser Zeichnung und allen Beilagen, die dem Empfänger persönlich anvertraut sind verbleiben jederzeit der HOLINGER AG. Ohne unsere schriftliche Genehmigung darf diese nicht kopiert oder vervielfältigt, auch niemals dritten Personen mitgeteilt oder zugänglich gemacht werden.

8143 Stallikon
Tiefbau Stallikon
Gemeinde Stallikon

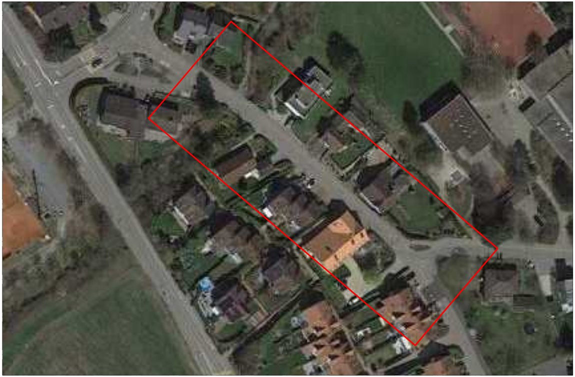

DATUM	GEZ.	KONTR.	VIS.	ÄNDERUNGEN	INDEX
12.05.2026	RUG	IMT	STO	Strassenprojekt Bearbeitung	A
					B
					C

Fahrbahnsanierung

Loomattstrasse

Situation

BAUPROJEKT

DATUM	GEZ.	KONTR.	VIS.	FORMAT	MASSSTAB	PROJEKT NR. / PLAN NR. - INDEX
14.04.2026	RUG	IMT	STO	30x147	1:200	Z1976.17.32.032A

HOLINGER AG
Ingenieurunternehmen
Neugasse 136, CH-8005 Zürich
Telefon +41(0)44 288 81 00
zuerich@holinger.com, www.holinger.com

HOLINGER
the art of engineering