



Gemeinde Stallikon  
Kanton Zürich

vom Gemeinderat am 28. September 2020  
verabschiedet zu Händen der  
Gemeindeversammlung vom 2. Dezember 2020

# Teilrevision der Nutzungsplanung Waldabstandslinien

1:1'000

Entwurf | Vorprüfung/Mitwirkung | Öffentliche Auflage | **FESTSETZUNG** | Genehmigung

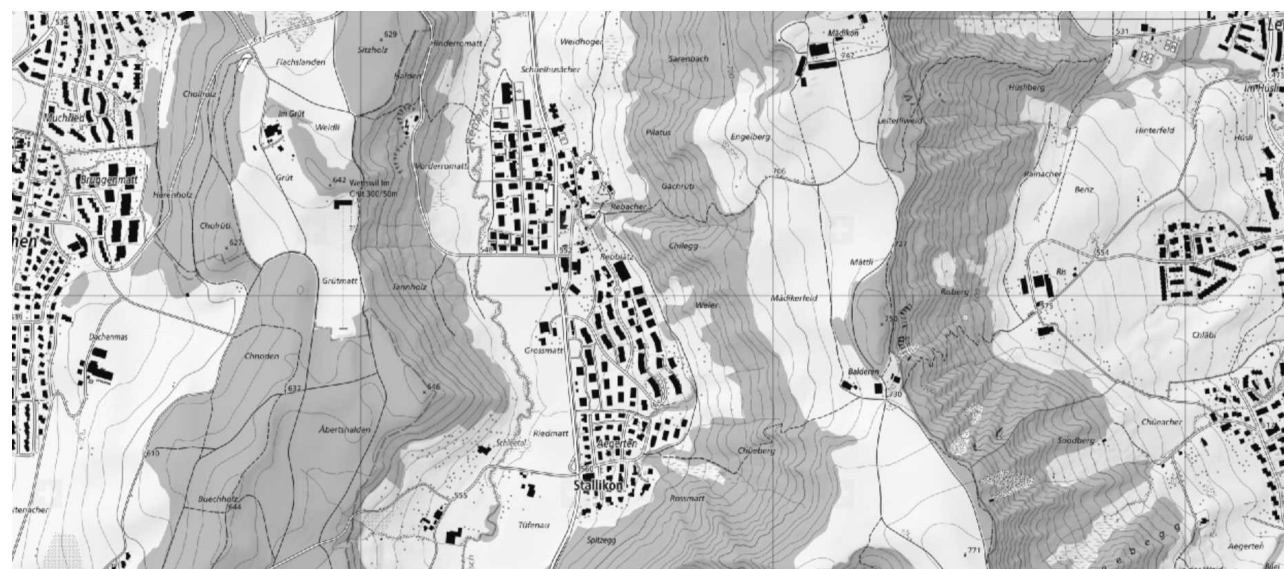

Bildquelle: www.map.geo.admin.ch

Öffentliche Auflage von: 16. September bis 15. November 2019

Vom Gemeinderat festgesetzt am: .....  
Namens der Gemeindeversammlung:

Der Gemeindepräsident: ..... Der Gemeindevorsteher

Von der Baudirektion genehmigt am: ..... ARE Nr. ....

Für die Baudirektion: .....

Projekt: STA.06  
Datum: 11.02.2020  
Erstellt / Geprüft: YZ, NL / MP  
Format: 297 \* 840  
Grundlage: AV-Daten: 2014  
Datei: STA06\_Teilrevision\_NUPLA\_Wald\_200916.vwx



## Ausschnitt Langfurenbach



### Legende

#### Festlegungen

Waldabstandslinien neu

#### Informationsinhalte

Waldgrenzen 1997 (RRB 2295 / 1997)  
Waldabstandslinien bestehend (RRB 3963 / 1986b; BD 0984 / 2016)  
Strassenabstandslinien (RRB 3948 / 1981)

W1/15 Wohnzone eingeschossig  
W2/30 Wohnzone zweigeschossig  
W2/35 Wohnzone zweigeschossig  
OeB<sub>A</sub> Zone für öffentliche Bauten A  
Q<sub>A</sub> / Q<sub>B</sub> Quartierhandlungszone  
E<sub>A</sub> Erholungszone Sport  
Landwirtschaftszone  
Wald  
Gewässer

#### Lärmempfindlichkeitsstufe

II  
II  
II  
II  
II  
-  
-  
-

## Ausschnitt Chilchbreiten

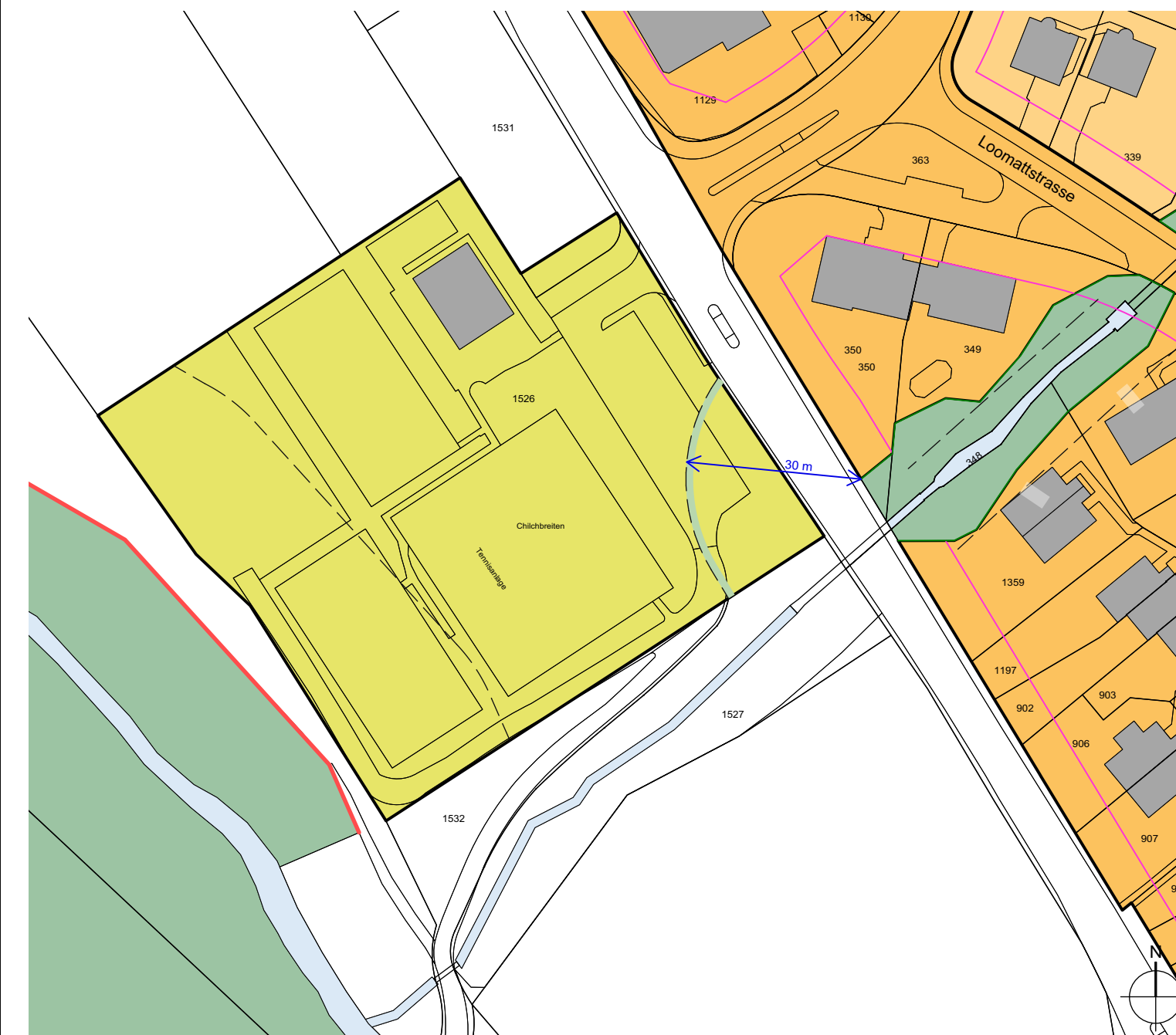

## Ausschnitt Massholderenstrasse / Hüttenrain

